

EUTROSIS **AR**

Emozionati, ora puoi!



LA ROSACEA

È UNA MALATTIA **INFIAMMATORIA CRONICA LOCALIZZATA AL VOLTO** CARATTERIZZATA DA:

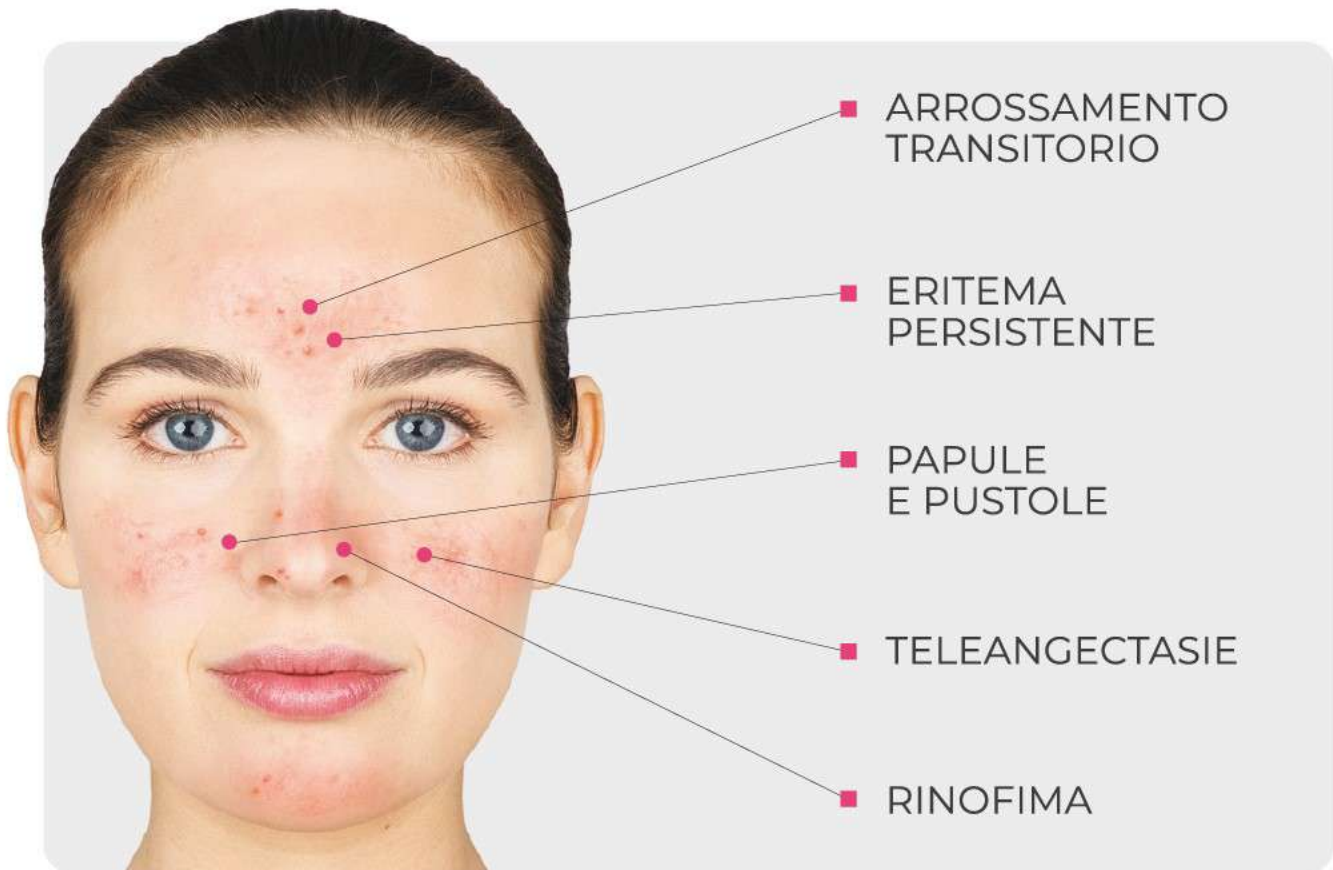

La rosacea è legata ad un aumentato stress ossidativo che incrementa lo stato infiammatorio che ne scatena i sintomi in presenza di fattori scatenanti di tipo:

FISICO esposizione solare, caldo, freddo

CHIMICO sostanze irritanti, pro-infiammatori, alcolici

EMOZIONALE stress

L'AUMENTATO STRESS OSSIDATIVO È IL RESPONSABILE DELL'INCREMENTO DELL'INFIAMMAZIONE CHE CAUSA I SEGNI DELLA ROSACEA.

COME EVITARE DI ACCENDERE «IL FUOCO» SUL VISO?

È necessario limitare gli stimoli che rendono visibile l'infiammazione e scatenano i sintomi come:

- Sbalzi termici improvvisi
- Assunzione di bevande alcoliche
- Utilizzo di cosmetici inadatti
- Fotoprotezione non adeguata

COME SPEGNERE «IL FUOCO» SUL VISO?

Fondamentale controllare lo stress ossidativo!

La ricerca scientifica ha reso disponibile per l'utilizzo topico un antiossidante efficace per attenuare e prevenire i segni della rosacea, il glutathione **GSH-C4**.

NOVITÀ

GSH-C4

GSH-C4
CONTROLLA
LO STRESS
OSSIDATIVO

IL CONTROLLO DELLO STRESS OSSIDATIVO È
FONDAMENTALE PER GESTIRE I SEGNI E SINTOMI
DELLA ROSACEA.

EUTROSIS AR

Emozionati, ora puoi!

Eutrosis AR crema è il primo trattamento **coadiuvante** che riesce ad agire in **maniera diretta** sui segni della rosacea.



Glutatione C4 (GSH-C4)
svolge una potente azione anti ossidante

Acido azelaico
con azione lenitiva

Acido 18β glicirretico
con azione lenitiva

Pigmenti verdi
aiutano a mimetizzare l'arrossamento

SPF 15
fotoprotezione

Tubo 30 ml

Eutrosis AR crema maschera immediatamente il rossore grazie alla presenza di pigmenti coprenti.

Utilizza Eutrosis AR 2 volte al giorno su cute deteresa ed asciutta

CHIEDI CONSIGLIO AL TUO SPECIALISTA

Le informazioni contenute nel presente leaflet non intendono e non possono sostituire in alcun caso il consiglio di un medico.